## 3/2-Wege Endschalter G 1/8“ — Baureihe YMV300

**Werkstoffe:** Körper: Aluminium, Schieber: POM, Dichtungen: NBR
**Temperaturbereich:** -10°C bis max. +60°C
**Betriebsdruck:** 0 bis 8 bar
**Nenndurchfluss:** 450 l/min.
**Medien:** geölte und ungeölte, gefilterte Druckluft

| Typ | Betätigung | Gewinde | Betätigungskraft | Symbol |
|---|---|---|---|---|
| YMV310 PU | Nocke | G 1/8“ | 35 N | |
| YMV310 1RP | Kunststoffrolle | G 1/8“ | 20 N | |
| YMV310 1RB | kugelgelagerte Stahlrolle | G 1/8“ | 20 N | |
| YMV310 2RP | Leerrücklaufrolle | G 1/8“ | 20 N | |
| YMV310 2RB | kugelgelagerte Stahl-Leerrücklaufrolle | G 1/8“ | 20 N | |

## 3/2-Wege Tasterventile & Drehschalter G 1/8“ (Ø 30,5) — Baureihe YMV300

**Werkstoffe:** Körper: Aluminium, Schieber: POM, Dichtungen: NBR
**Temperaturbereich:** -10°C bis max. +60°C
**Betriebsdruck:** 0 bis 8 bar
**Nenndurchfluss:** 450 l/min.
**Medien:** geölte und ungeölte, gefilterte Druckluft
**Schalttafelbohrung:** 30,5 mm

TIPP — *Für den Schalttafeleinbau*

| Typ | Betätigung | Farben | Gewinde | Symbol | Ersatzteile Betätigungsaufsätze |
|---|---|---|---|---|---|
| YMV310 MS-** | Pilztaster | rot, grün, schwarz | G 1/8“ | | YMV PT-** |
| YMV310 MT | Not-Aus-Taster | rot | G 1/8“ | | YMV PTE-rot |
| YMV310 FP-** | Drucktaster | rot, grün, schwarz | G 1/8“ | | YMV T-** |
| YMV310 SL | Drehschalter | schwarz | G 1/8“ | | YMV DS-schwarz |

Bestellbeispiel: YMV310 MS- **
Standardtyp

**Verfügbare Farben des Betätigers:**
rot . . . . . -ROT
grün . . . . . -GRUN
schwarz . . . . . -SCHWARZ

## Hauptabmessungen - 3/2-Wege Endschalter & Tasterventile G 1/8“ — Baureihe YMV300

Nockenventil

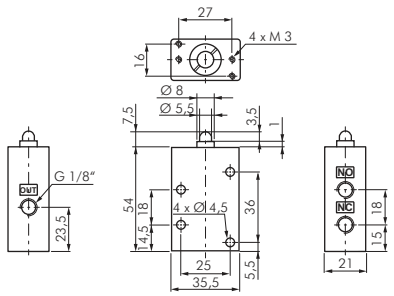


Rollenventil

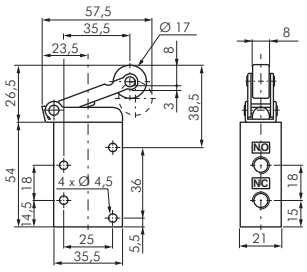


Leerrücklaufrollenventil

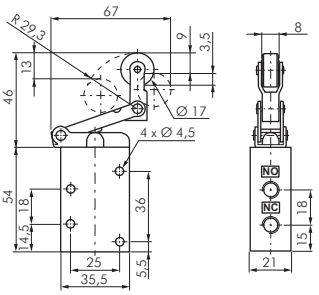


Pilztaster/Not-Aus-Tasterventil*

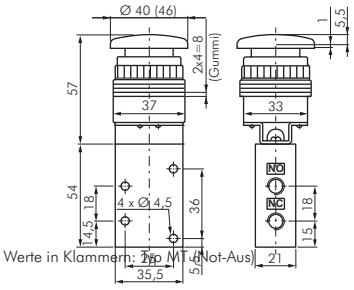


* Werte in Klammern: Typ MT (Not-Aus)

Drucktasterventil

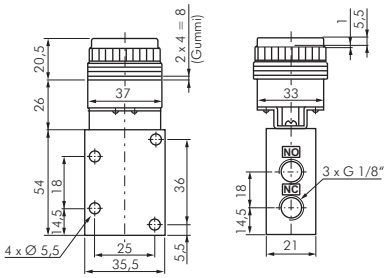


Drehschalterventil

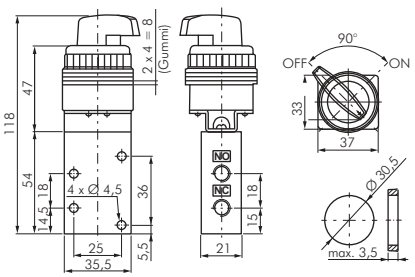


Alle Angaben verstehen sich als unverbindliche Richtwerte! Für nicht schriftlich bestätigte Datenauswahl übernehmen wir keine Haftung. Druckangaben beziehen sich, soweit nicht anders angegeben, auf Flüssigkeiten der Gruppe II bei +20°C.