5/2-Wege & 5/3-Wege ISO-Ventile (ISO 5599-1) — ISO Größe 3

Maße finden Sie in den Artikeldetails in unserem Online-Shop!

Werkstoffe: Körper: Aluminium eloxiert, Innenteile: Stahl rostfrei und Messing, Dichtung: Kunststoff, NBR
Temperaturbereich: -10°C bis max. +70°C
Steuerspannungen: Standard: 24V=, 230V AC, auf Wunsch: andere Spannungen (siehe Bestellbeispiel)
Leistungsaufnahme: Gleichstrom: 4,2 W, Wechselstrom: 4,0 VA (Anzug: 7,0 VA)
Schutzart: IP 65
Magnetspule [3]**:** N (Steckergröße 1)
Lieferumfang: Ventil einschließlich Flanschdichtung und Befestigungsschrauben

Typ	Funktion	ISO	Durchfluss	Betriebsdruck	Symbol
5/2 Wege					
Mi 03 510 HN **	Federrückstellung[1]	3	4150 l/min.	2 - 10 bar	
Mi 03 511 HN **	Federrückstellung[2]	3	4150 l/min.	2 - 10 bar	
Mi 03 520 HN **	Impulsventil	3	4150 l/min.	2 - 10 bar	
5/3 Wege					
Mi 03 530 HN **	Mittelstellung geschlossen	3	4150 l/min.	3 - 10 bar	
Mi 03 533 HN **	Mittelstellung entlüftet	3	4150 l/min.	3 - 10 bar	

1) Luftfeder, 2) mechanische Feder, 3) Magnetspulen und Zubehör ab Seite 776

Bestellbeispiel: Mi 03 510 HN **

Standardtyp

Verfügbare Spannungsvarianten:
24V= (Standard) . . . . . **-24V=**
230V AC (Standard) . . . . . **-230V**
12V= . . . . . **-12V=**
48V= . . . . . **-48V=**
24V AC . . . . . **-24VAC**
42V AC . . . . . **-42VAC**
115V AC . . . . . **-115V**

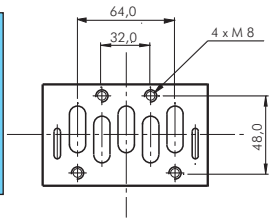

Diese Ventile werden grundsätzlich mit Spule und Stecker ausgeliefert!

Anschlussplatten (ISO 5599-1) — ISO Größe 3

Lieferumfang: Platte ohne Flanschdichtung und Befestigungsschrauben

Typ	Beschreibung
Mi 031	Einzelanschlussplatte, Anschluss seitlich
Mi 033/1	Verkettungsplatte einfach
Mi 03/E	Endplatte (1 Paar)
Mi 03-V	Verschlussplatte für Leerstationen, inkl. Flanschdichtung und Befestigungsschrauben

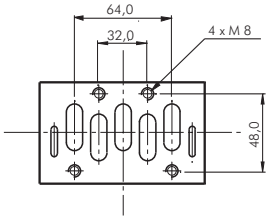

Hauptabmessungen - Anschlussplatten (ISO 5599-1) — ISO Größe 3

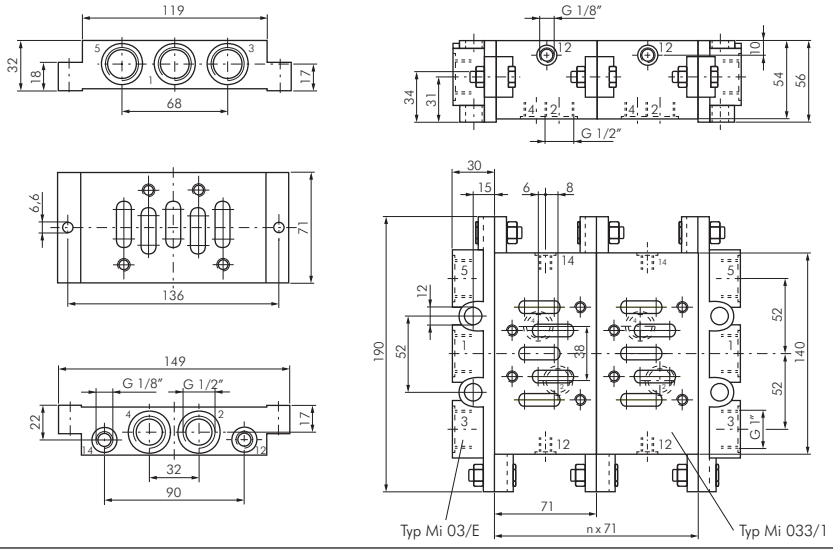

Alle Angaben verstehen sich als unverbindliche Richtwerte! Für nicht schriftlich bestätigte Datenauswahl übernehmen wir keine Haftung. Druckangaben beziehen sich, soweit nicht anders angegeben, auf Flüssigkeiten der Gruppe II bei +20°C.